

## ¿Sabías que...?

Junto a la estación de Delicias existió, entre 1921 y 1947, un campo de deportes denominado “Las Delicias”, con capacidad para 8.000 espectadores. El recinto deportivo gozó de gran popularidad en el barrio y en todo Madrid por los numerosos eventos deportivos que en él se desarrollaban, siendo los principales los partidos de fútbol disputados por “la Ferro”, nombre popular de la Agrupación Deportiva Ferroviaria, el equipo local, fundado en 1918. Pero también tuvieron lugar en este recinto combates de boxeo y lucha libre, muy apreciados por el público de posguerra, que se organizaban, sobre todo, en las tardes de verano.

El equipo de “la Ferro” llegó a competir en Segunda División A en las temporadas de 1939 a 1943. En la actualidad, es el cuarto equipo más antiguo de Madrid, solo por detrás del Real Madrid (1902), el Atlético de Madrid (1903) y el Real Carabanchel (1916).

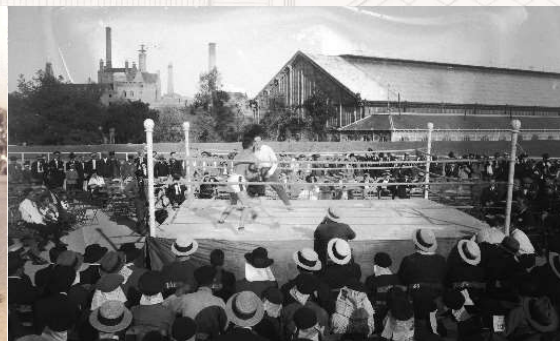

Fotos: ACAF, A.D. Ferroviaria y ABC

Enlace: <http://www.museodelferrocarril.org/140Delicias/paneles/panel10.asp>

© 2020. Museo del Ferrocarril de Madrid